

# GAD PARROQUIAL LA UNIÓN



**RENDICIÓN DE CUENTAS EJERCICIO  
FISCAL 2017**

# INGRESOS

1.- Ingresos  
Corrientes

• \$ 62,220.00

2.- Ingresos  
para  
Inversión

• \$ 106,287.51

3.- Saldo Año  
anterior

• \$ 187,276.01

4.- Estimado  
Cementerio

• \$ 3,000.00

**TOTAL INGRESOS \$ 358,783.52**

# GASTOS



2

GASTOS DE INVERSIÓN



1

GASTOS CORRIENTES

## ➤ GASTOS CORRIENTES

- Gastos en Personal:
  - Remuneraciones Unificadas
  - Aporte al IESS **\$ 47,812.64**
  - Fondos de Reserva
  - Decimos
- Bienes y Servicios de Consumo:
  - Viáticos
  - Gastos de Informática
  - Materiales de Oficina **\$ 2,325.24**
  - Servicios Básicos

## ➤ GASTOS CORRIENTES

- Otros Gastos Corrientes:
  - Pago Seguros **\$ 531.93**
  - Comisiones Bancarias
- Transferencias y Donaciones:
  - A Entidades del Gobierno Seccional
  - Transferencias CONAGOPARE **\$ 5,522.68**
  - Para el IECE
  - Contraloría

**TOTAL GASTOS CORRIENTES \$ 56,192.49**



# ☐ GASTOS DE INVERSIÓN

- ATENCIÓN AL SECTOR VULNERABLE

- ✓ **Proyectos:**

- NUESTROS NIÑ@S 2017:**

- Alimentación → 1,349.25
- Sonido/Animación → 240.80

**\$ 1,590.05**

- ATENCIÓN A PERSONAS CON DISCAPACIDAD:**

- Alimentación → 413.50
- Uniformes deportivos → 239.90
- Transporte → 160.00

**\$ 813.40**



# ☐ GASTOS DE INVERSIÓN

- ATENCIÓN AL SECTOR VULNERABLE

## ✓ Proyectos:

### Colonias Vacacionales:

- Alimentación → 960.00
- Transporte/Hostería → 394.40
- Material didáctico → 283.92

**\$ 1,638.32**





# ☐ GASTOS DE INVERSIÓN

- ATENCIÓN AL SECTOR VULNERABLE



## ✓ Atención al Adulto Mayor

|                            |            |
|----------------------------|------------|
| Alimentación y Refrigerios | → 7,239.80 |
| Transporte                 | → 230.00   |
| Material Didáctico         | → 374.00   |
| Material de Oficina        | → 164.65   |
| Señalética y Adecuaciones  | → 745.00   |

**\$ 8,753.45**



Facilitador del Proyecto  
→ 5,280.75

Costo proyecto

**\$ 14,034.20**

**TOTAL SECTOR VULNERABLE \$ 18,075.97**



# □ GASTOS DE INVERSIÓN

## • PROYECTOS SOCIO-CULTURALES

✓ Proyecto “FIN DE AÑO 2016”

Música y Animación → \$ 1000,05

✓ Proyecto “CARNAVALAZO LA UNIÓN 2017”

• Sonido y Animación \$ 999,99

Turapalte y El Quinche

✓ Proyecto “La Unión 5K”

• Medallas \$ 300.00



# ☐ GASTOS DE INVERSIÓN

- PROYECTOS SOCIO-CULTURALES

- ✓ Proyecto “DIA DE LAS MADRES”

Música y Animación → \$ 604,21

Bandas y Refrigerios → \$ 164,00

**\$ 768.21**



- ✓ Proyecto “Recuperando las culturas ancestrales con la Danza”

- Instructor de Danza **\$ 672,00**



# ☐ GASTOS DE INVERSIÓN

## ✓ Proyecto "INTEGRAL CULTURAL Y CIVISMO"



|                        |   |        |
|------------------------|---|--------|
| Coreógrafo             | ➔ | 200.00 |
| Bandas Reina y Cholita | ➔ | 116.00 |
| Publicidad             | ➔ | 221.25 |



# ☐ GASTOS DE INVERSIÓN

## ✓ Proyecto "INTEGRAL CULTURAL Y CIVISMO"



Alimentación → 865.00  
Música y Animación → 1,925.08

**\$ 3,327.33**

**TOTAL PROYECTOS SOCIO-CULTURALES \$ 7,067.58**

# ☐ GASTOS DE INVERSIÓN

- SERVICIOS COMUNALES

✓ Proyecto “Manejo de Residuos Sólidos de la Parroquia La Unión 2017”



Alimentación → 788.48

Materiales de Limpieza → 95.00

Transporte → 528.00

**\$ 1,411.48**



# □ GASTOS DE INVERSIÓN

- SERVICIOS COMUNALES

✓ Proyecto “Materiales de Construcción para Adecuación de la Casa Comunal de Guaylo”

**\$ 5,324.45**



✓ Proyecto “Tubería para los Sectores Shoribio y Tullin”

**\$ 1,784.47**



# ☐ GASTOS DE INVERSIÓN

- SERVICIOS COMUNALES

✓ Proyecto “Materiales para la construcción de un puente en Cuchil”

**\$ 549.36**

✓ Proyecto “Alcantarillado Sanitario del Sector de Allpapana convenio con Municipio”

**\$ 3,287.54**

✓ Convenio de Guardias Forestales con la Mancomunidad del Collay

**\$ 2,650.00**

✓ Convenio Agroazuay “Apoyo a grupo Agroproductivo”

**\$ 840.00**

# ☐ GASTOS DE INVERSIÓN

## • SERVICIOS COMUNALES

- ✓ Auspicio en eventos Deportivos:  
Campeonato Inter-comunidades **\$ 212.00**
  - Equipo de Turapalte
  - Equipo de La Unión
- ✓ Auspicio Campeonato por La  
Unión 2017 **\$ 572.00**
- ✓ Convenio MINTEL, suministros  
Infocentro **\$ 351.75**
- ✓ Desalojo de Material en el  
Sector El Quinche **\$ 890.40**

**TOTAL SERVICIOS COMUNALES \$ 17,873.45**

# □ GASTOS DE INVERSIÓN

- Estudios de Consultoría para la Remodelación de la Cabecera Parroquial

ANTICIPO 2016

\$ 23,100.00



Saldo + Fiscalización

\$ 18,003.47

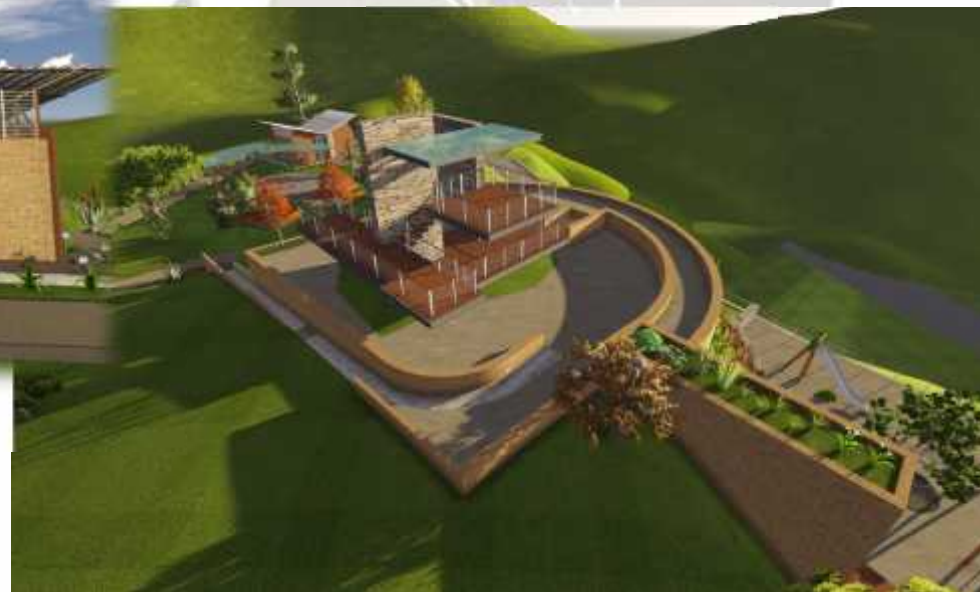

**TOTAL PROYECTO \$ 41,103.47**

INC. IVA



# ☐ GASTOS DE INVERSIÓN

|  |                        |
|--|------------------------|
| ✓ Proyecto “Adecuación y Mantenimiento del Escenario del GAD Parroquial” | \$ 670.53              |
| ✓ Proyecto “Reglamentación Interna del GAD Parroquial La Unión”          | ANTICIPO<br>\$ 1750.00 |
| ✓ Proyecto de Equipamientos GAD Parroquial                               | \$ 1,415.84            |
| ✓ Proyecto de Asesoría Tributaria 2017 (Declaraciones SRI)               | \$ 222.04              |

**TOTAL GASTOS DE INVERSIÓN \$ 4,058.41**

# ☐ PASIVO CIRCULANTE

## RESUMEN DE TOTALES

- **DEUDA FLOTANTE**

– De Cuentas por Pagar

**\$ 1,750.00**

## TOTAL DE GASTOS

|                            |           |                   |
|----------------------------|-----------|-------------------|
| <b>GASTOS CORRIENTES</b>   | <b>\$</b> | <b>56,192.49</b>  |
| <b>GASTOS DE INVERSIÓN</b> | <b>\$</b> | <b>65,078.88</b>  |
| <b>PASIVO CIRCULANTE</b>   | <b>\$</b> | <b>1,750.00</b>   |
|                            |           | <hr/>             |
|                            | <b>\$</b> | <b>123,021.37</b> |

## **Proyectos sin Realizar**

- Implementación de Equipamiento Recreacional y Mirador en la cabecera Parroquial.
- Mantenimiento Vial Tasa Solidaria 2017.
- Alquiler de Maquinaria para limpieza de Cunetas y desalojo de material.

## **Consultas Ciudadanas**

- Como se puede realizar los proyectos Turísticos que están en el PDOT?
- Que se necesita para hacer los proyectos de Riego en la Parroquia?
- Como se puede organizar el grupo de coordinación ciudadana y quienes pueden participar?
- Como se brindan los apoyos comunitarios
- En que estado esta el Proyecto del Alcantarillado de Allpapana
- Por que no se ha creado la Asociación de Artesanos que consta en el PDOT?
- Ingresos del Cementerio Parroquial



**□ INGRESOS CEMENTERIO  
DESDE 2014**

|                          |           |
|--------------------------|-----------|
| <b>BÓVEDAS PERPETUAS</b> | <b>16</b> |
| <b>BÓVEDAS X 5 AÑOS</b>  | <b>13</b> |
| <b>NICHOS PERPETUOS</b>  | <b>7</b>  |
| <b>TÚMULOS PERPETUOS</b> | <b>11</b> |

**TOTAL INGRESOS**

|                          |           |                  |
|--------------------------|-----------|------------------|
| <b>BÓVEDAS PERPETUAS</b> | <b>\$</b> | <b>8,990.00</b>  |
| <b>BÓVEDAS X 5 AÑOS</b>  | <b>\$</b> | <b>2,196.00</b>  |
| <b>NICHOS PERPETUOS</b>  | <b>\$</b> | <b>1,568.00</b>  |
| <b>TÚMULOS PERPETUOS</b> | <b>\$</b> | <b>12,320.00</b> |
|                          | <b>\$</b> | <b>25,074.00</b> |

LA UNIÓN

GAD

**GRACIAS**

