

RENDICIÓN DE CUENTAS PERIODO FISCAL 2020

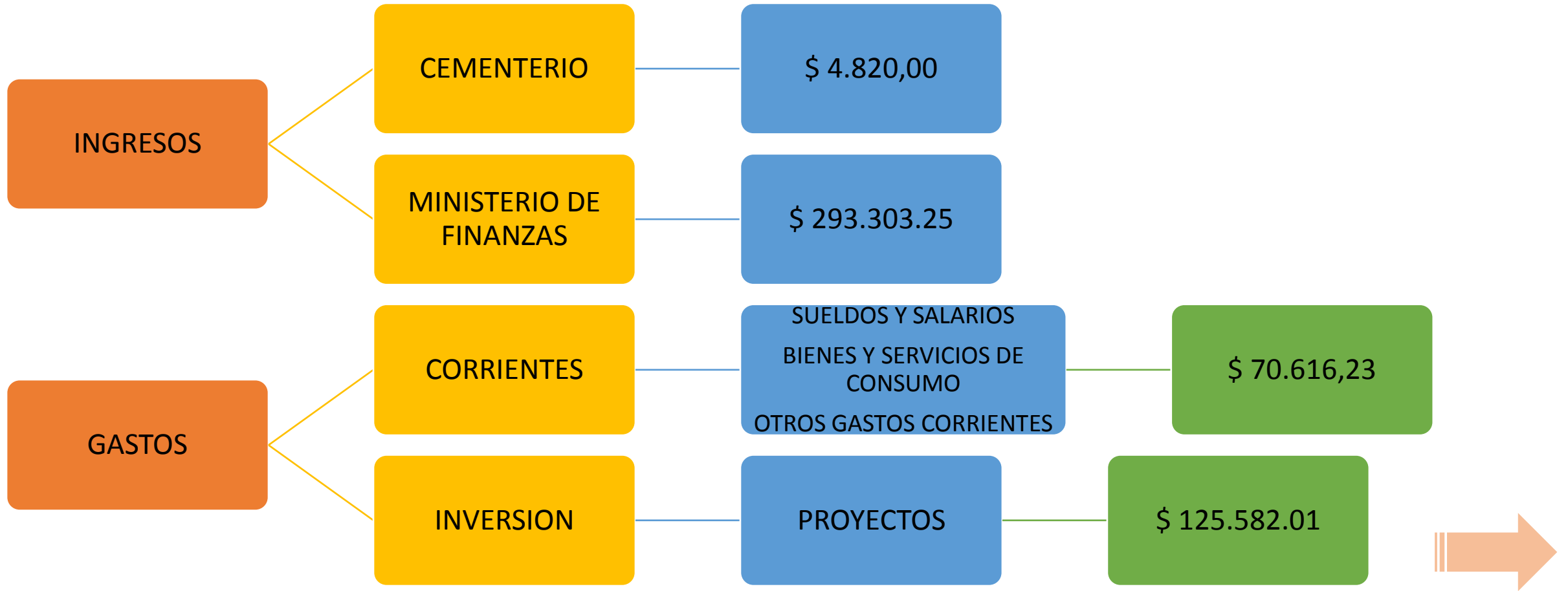

GAD PARROQUIAL LA UNION

PRESUPUESTO 2020



ÍNFIMAS

Alquiler de Equipo
caminero

- Monto:
\$2.240.00

Servicios de capacitación
en temas administrativos

- Monto:
\$720.00

Servicios de refrigerios
para adultos mayores

- Monto:
\$240.00

Servicio de trasporte

- Monto:
\$700.00



**CONSULTORIA PARA LOS ESTUDIOS
CORRESPONDIENTES A LA AMPLIACION DE BLOQUES
DE TUMULOS, BOVEDAS, NICHOS Y CAMINERAS,
ESTUDIOS DE REGULACION AMBIENTAL PARA EL
CEMENTERIO DE LA PARROQUIA LA UNION**

- Inversión: \$6.900,00



**MANTENIMIENTO VIAL PERIODICO A
NIVEL DE LASTRE EN LAS VIAS DE LA
PARROQUIA LA UNIÓN EN UNA
LONGITUD DE 7.4KM**

- Inversión: \$47,619.12



- **¿Cuándo se va a dar mejoramiento a la casa comunal de Guaylo?**
- Esta obra se repriorizó para ejecutar el año 2021 a partir del segundo semestre, misma que lamentablemente se ha venido retrasando por temas de pandemia y falta de recursos del GAD Parroquial.
- **¿Qué proyectos se va a realizar en cada sector este año y cuales no se han ejecutado el año anterior?**
- Los proyectos que quedaron pendientes a ejecutar son: Guaylo, Allpapana, Bacheo Asfáltico, maquinaria para Aso. Joyeros y los Baños que de acuerdo a la tenencia del predio emitido por el municipio no es público el espacio en el que se encuentra, se está legalizando el terreno para priorizar en el 2022.



PROYECTOS

ADULTO MAYOR GAD PARROQUIAL - MIES

- Convenio entre el GAD Parroquial La Unión - MIES
- Inversión: \$10.678,41
- Entrega de Kits alimenticios
- Material Didáctico



ENTREGA DE KITS ALIMENTICIOS

- Convenio entre el GAD Parroquial La Unión - el MIES
- Inversión: \$5.000,00
- Entrega de Kits alimenticios a familias de escasos recursos
- Trabajo en conjunto de todos los miembros del GAD Parroquial



REACTIVACIÓN DE LA ACTIVIDAD AGROPECUARIA A TRAVÉS DE LA PRODUCCIÓN DE CULTIVOS DE PAPA Y ARVEJA, CRIANZA DE OVINOS, Y UN PROGRAMA SANITARIO DE DESPARASITACIÓN Y VITAMINIZACIÓN EN ESPECIES MENORES

- Inversión: \$ 5.034,00
- Desparasitantes
- Entrega de semillas
- Entrega de pies de cría (ovinos)



















COMISIÓN ASENTAMIENTOS HUMANOS, MOVILIDAD Y CONECTIVIDAD



• Miguel Cabrera

- **¿En qué año se va a presupuestar el mejoramiento de la casa comunal del sector Allpapana?**

Esta obra se volvió a priorizar en el presupuesto del año 2021, mismo que no pudo ser realizado en el año 2020 por motivos de pandemia, falta de estudios y presupuesto.

- **¿Se puede dar mantenimiento al camino público desde Shabalula hasta el centro de la Unión, para abrir una trocha con el presupuesto del sector de Shabalula?**

- Esta vía no se encuentra constando en el PDOT y actualmente estamos solicitando al Municipio nos ayude con los estudios para poder ejercer lo más pronto posible.

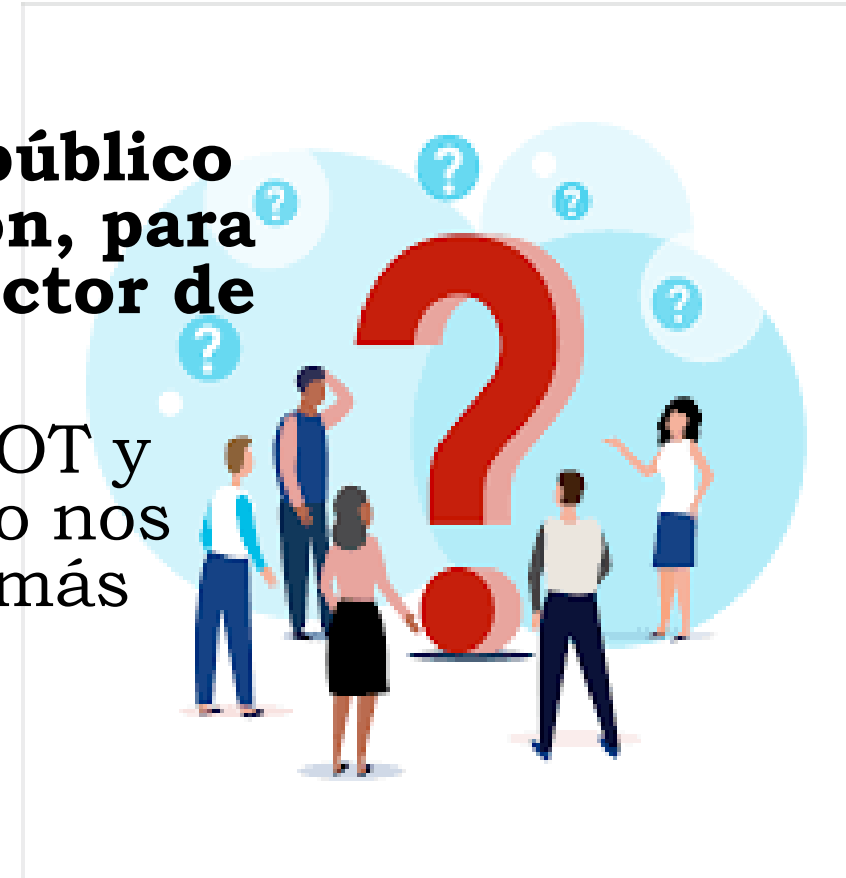

LIMPIEZA Y MANTENIMIENTO DE VIAS, ACEQUIAS Y DERRUMBOS CON MAQUINARIA

- Inversión: \$ 3.200,00
- Limpieza de caminos
- Fumigación
- Alquiler de maquinaria
- Mingas



PROYECTO DE MEJORAMIENTO DE CAMINOS Y PASOS DE AGUA EN LA PARROQUIA LA UNION

- Inversión: \$ 2,044.50
- Compra de materiales para puente Cuchil
- Colocación de tubos corrugados



PROYECTO DE PAVIMENTACION EN LA INTERSECCION UNION, TURAPALTE SUBIDA A TULLIN

- Inversión: \$7.028,77
- Colocación de Hormigón en la vía



COMISIÓN SOCIO CULTURAL Y ECONOMICO - PRODUCTIVO



• Víctor Marín Cabrera

- **¿Por qué no se da el servicio de internet gratuito para la ciudadanía a parte del Infocentro?**
- Desde el GAD Parroquial sí existe el servicio de internet gratuito siendo la red Igotel y la clave es unión_fuerza.
- **¿Se puede hacer un plan de urbanización en la Parroquia?**
- Vamos a gestionar para pedir al municipio los estudios para la Urbanización.



COLONIAS VACACIONALES Y DÍA DEL NIÑO 2020

- Entrega de balones
- Refrigerios
- Transporte
- Monto: \$3.705,00



MEJORAMIENTO DE PASTURAS PARA INCREMENTAR LA PRODUCCION GANADERA

- Inversión: \$997,50
- Entrega de abono de pollos
- Seguimiento del Proyecto



FOMENTO A LA PRODUCCIÓN DE ANIMALES MENORES Y MEJORAMIENTO DE LA PRODUCCIÓN AGRÍCOLA CON LA DOTACION DE INSUMOS Y HERRAMIENTAS MANUALES

- Inversión dos asociaciones: \$2.089.00
- Beneficiarios: Aso. AGROUNIDAS – Aso. San Pedro de La Unión
- Entrega de herramientas
- Entrega de animales menores



PROYECTO CULTURAL Y CÍVICO 2020

- Inversión: \$1.822.00 (covid-19)
- Alegre despertar
- Desfile cívico con autoridades
- Sesión solemne



CULTURA Y TRADICIONES LA UNIÓN 2020

- Inversión: \$4.000,00
- Carnaval
- Fin de año – Entrega de agasajo



ARTE CULTURA Y GASTRONOMIA LA UNIÓN 2020

- Inversión: \$2.000,00
- Instrucción de danza
- Enseñanza gastronómica – Chef



COMISIÓN ECOLOGICO AMBIENTAL

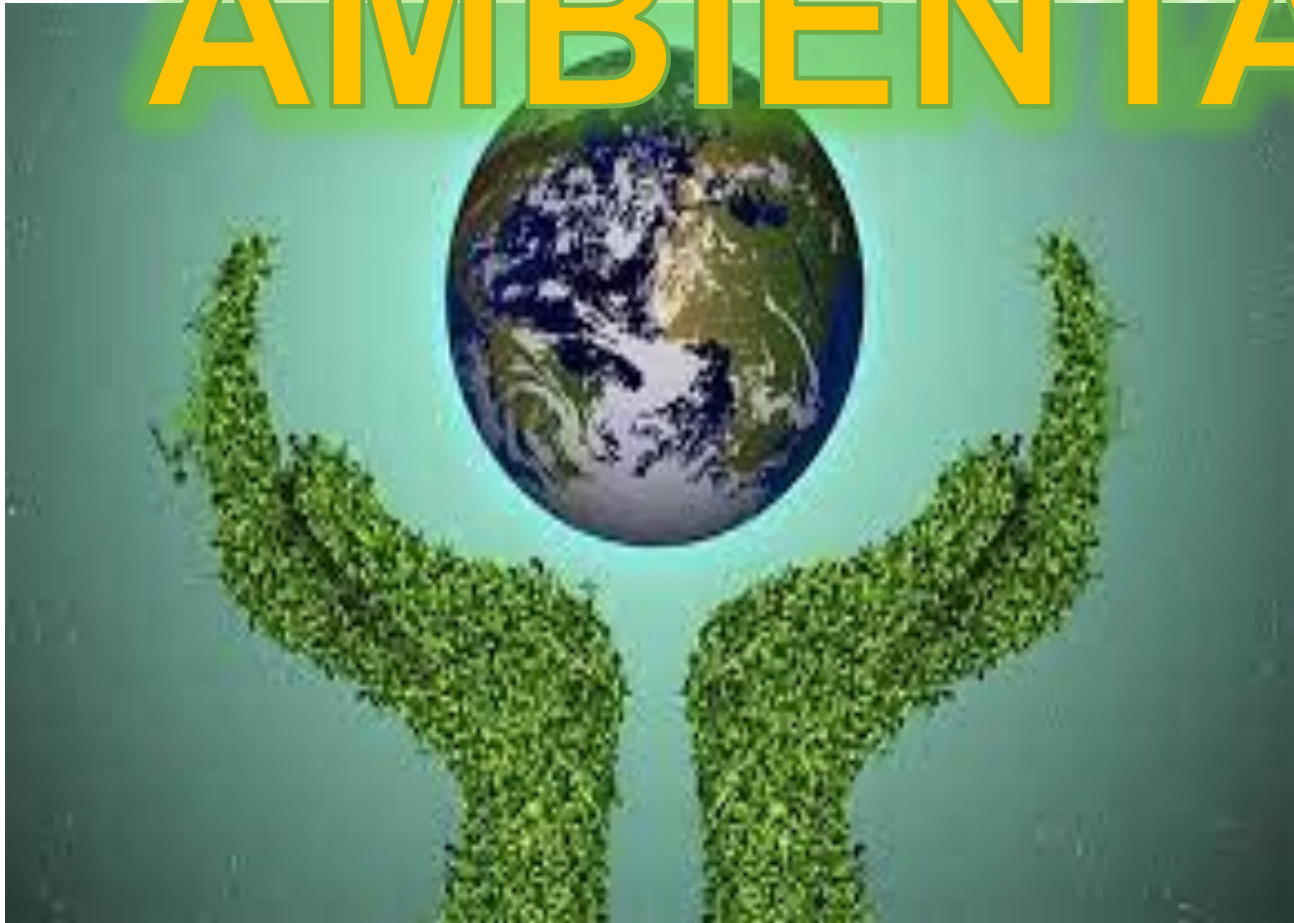

- **¿Por qué no se ha colocado una matriz más grande en las redes del alcantarillado de Shabalula?**

De acuerdo a la parte técnica y estudios realizados por el municipio se priorizó en una I Etapa dar solución a las plantas de tratamiento que afectan o contaminan el medio ambiente, pero se ha pedido al Municipio quienes tienen la competencia realizar y actualizar los estudios para una próxima intervención.

- **¿Los proyectos de alcantarillado se deben terminar de un sector para pasar a otro?**

- Sí, efectivamente estamos coordinando y planificando con la municipalidad para intervenir en de la siguiente manera:

- Shabalula
- Shabalula Pungohuayco
- Cuchil
- Turapalte
- Loma de Shucos



LA BASURA EN SU LUGAR

- Inversión: \$2.800,00
- Colocación de basureros tipos canastillas
- Arreglos de basureros



LA BASURA EN SU LUGAR

Cant.	Descripción	P. Unitario	P. Total
8	Basureros tipo Canastilla con plancha metálica en 1,5mm especial de 5,5mm, tubo estructural de 1 ¼" en 2mm, bases con tubo cuadrado de 2" en 2mm y pintura anticorrosiva (ver anexo)	\$214,29	\$ 1714,32
22	Arreglo de basureros de acero inoxidable, colocación de bisagras en las puertas, lijado y pintado ya que los mismos se encuentran muy deteriorados.	35,71	785,62
		subtotal	2.499,94
		IVA	299,99
		Total	2799,93

ENTREGA DE PLANTAS FORESTALES

- Gestión GAD Parroquial – GAD Municipal
- Ayuda en tiempo de pandemia



COMISIÓN PLANIFICACION Y PRESUPUESTO – GESTION DE TERRITORIO Y POLÍTICA INSTITUCIONAL

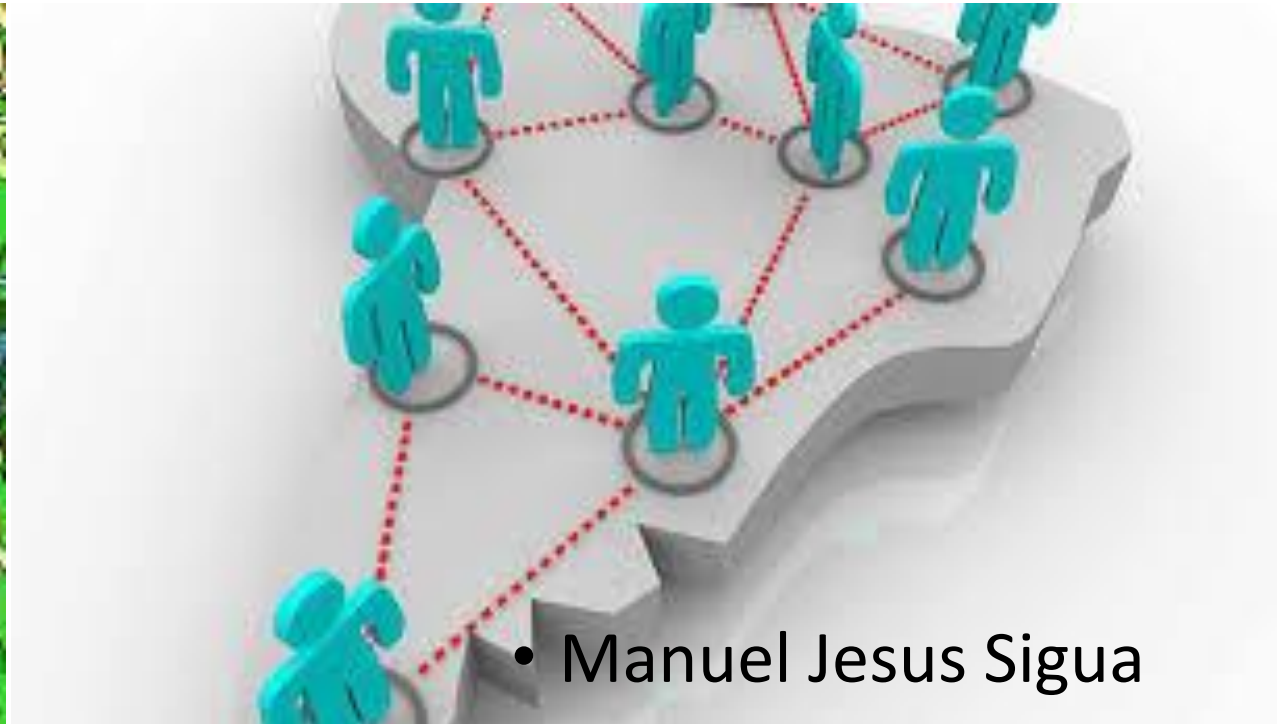

• Manuel Jesus Sigua

- **¿Cuál es la afección de la planificación del PDOT con respecto a los diferentes proyectos y vías?**
- 1ª vía parque recreacional y comunitario en Turapalte
- 2ª Vía que conecta a la Escuela y Colegio Allpapana
- 3ª Espacio en Shucos, centro artesanal y Museo
- 4ª Mirador – Cementerio
- 5ª Espacio recreativo junto al GAD Parroquial
- 6ª Vía Shabalula – La Unión
- 7ª Parque Infantil

- **¿Se puede contemplar la vía de Sauce y la vía de la loma de Sabor para el PDOT?**
- Sí se puede y vamos a trabajar en ello.

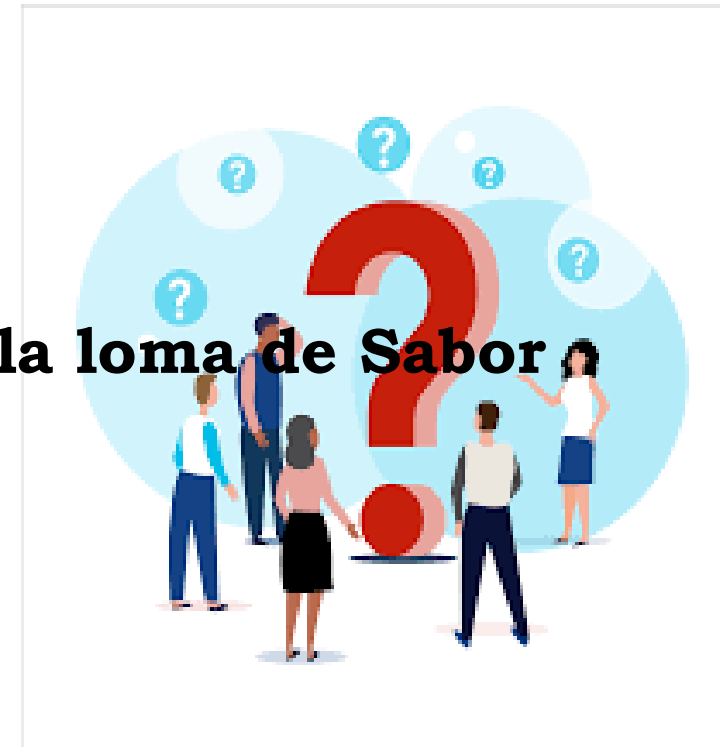

CURSO DE PARRILLADAS

- Rescate de costumbres y tradiciones
- Fomento al turismo en nuestra Parroquia
- Participación en el curso de parrilladas en el Sector el Quinche.
- Chef. Alberto Montenegro, Sr. Klever Puma coordinador del proyecto y moradores



ADECUACIÓN DE LA CASA PARROQUIAL

- Entrega de proyecto



LIMPIEZA Y RECOLECCIÓN DE BASURA EN ESPACIOS PÚBLICOS EN ESPACIOS PÚBLICOS

- Recolección de basura en los espacios públicos y en las comunidades de la Parroquia.



ALCANTARILLADO DE AGUAS RESIDUALES

- Gestión y reuniones para tratar tema de alcantarillado del sector de Shabalula.
- Participación en la minga del alcantarillado en el sector Shabalula en la colocación de tubos.



ACTUALIZACIÓN DEL PDOT

- Participación de reuniones conjuntamente con los miembros del GAD Parroquial y el Sr. Wilmer Heredia técnico de logística del PDOT para realizar documentos para los trabajos del PDOT.





GRACIAS POR SU
ATENCIÓN