

# RENDICIÓN DE CUENTAS PERIODO FISCAL 2021



GAD PARROQUIAL LA UNIÓN

# PRESUPUESTO 2021

INGRESOS

CEMENTERIO

\$ 11,153.21

MINISTERIO DE  
FINANZAS

\$ 163,184.04

OTROS  
INGRESOS

\$ 137,659.08

GASTOS

CORRIENTES

SUELDOS Y SALARIOS  
BIENES Y SERVICIOS DE  
CONSUMO  
OTROS GASTOS CORRIENTES

\$ 73,903.53

INVERSION

PROYECTOS

\$ 238,092.80

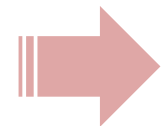

# ÍNFIMAS CUANTIAS

MANTENIMIENTO VIAL  
SECTOR CUCHIL



ADQUISICION  
MAQUINARIA  
COOPERATIVA DE  
JOYEROS



MANTENIMIENTO Y  
ADECUACION DE LA  
CASA COMUNAL DE  
GUAYLO



PASOS DE AGUA MAL  
PASO Y CUNETAS  
SECTOR GUAYLO

MANTENIMIENTO DE  
AREAS PUBLICAS DE LA  
PARROQUIA



MANTENIMIENTO CASA  
COMUNAL Y BATERIAS  
SANITARIAS SECTOR  
ALLPAPANA



MANTENIMIENTO LOSA  
INFOCENTRO



FOMENTO Y  
PROMOCION DE LA  
MINGA COMUNITARIA



# MENOR CUANTÍA OBRAS

AMPLIACION DEL  
CEMENTERIO  
PARROQUIAL



BACHEO ASFALTICO VIA  
CHORDELEG-LA UNIÓN



# SUBASTA INVERSA

ALQUILER DE  
MAQUINARIA  
MANTENIMIENTO VIAL



# REGIMEN ESPECIAL

BTSB VIA EL QUINCHE





# EMERGENCIA VIAL TURAPALTE – TULLIN





# GESTIONES REALIZADAS



# ADQUISICIÓN DE LA RETROEXCAVADORA PARA LA PARROQUIA



# COMISIÓN ECOLÓGICO AMBIENTAL



*Sr. Ramiro Ruíz*

# PREGUNTAS DE LA CIUDADANIA

**¿Cómo se está manejando ante la tala de bosques protectores y en cuanto a la basura en las calles?**

En cuanto a la tala de bosques no es nuestra competencia, pero hemos informado mediante oficio al municipio. En cuanto a la basura en las calles se ha estado trabajando en la recolección de basura en las diferentes vías y sitios públicos y de manera especial en nuestras dos escuelas de la parroquia

**¿De qué manera se está trabajando en los proyectos de alcantarillado o qué se piensa hacer con los mismos?**

Se está ejecutando por sectores comenzando por Shabalula seguido por Cuchil y ahora estamos en Shabalula – Punguayco con sus respectivos pozos de secado el mismo se está trabajando conjuntamente con el municipio y de nuestra parte como GAD Parroquial, mediante convenio de contraparte aportamos con un maestro y se ha trabajado colaborando con transporte para el traslado de tubos y ladrillos. Y está en proceso un proyecto para Shucos.

# CANASTILLAS TIPO BASURERO QUE FUERON COLOCADOS EN DIFERENTES SECTORES DE LA PARROQUIA



Comisión del Medio Ambiente, se ha trabajado en este año 2021 en la recolección de basura en los diferentes sectores de la parroquia.







También he venido trabajando y gestionando para los diferentes proyectos de alcantarillado de la parroquia como, coordinando trabajos y transportando materiales.



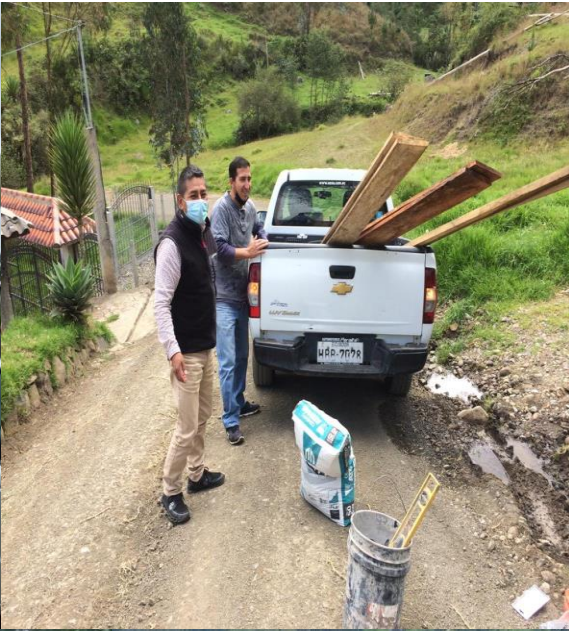

También he venido trabajando apoyando en las diferentes comisiones



He cumplido con todas las obligaciones como manda la ley el de participar en todas las reuniones ordinarias y extraordinarias y como legislador y fiscalizador del GAD Parroquial.

# COMISIÓN PLANIFICACIÓN Y PRESUPUESTO Y POLITICA INSTITUCIONAL



*Sr. Manuel Síguia*

# PREGUNTAS DE LA CIUDADANIA

- **¿Qué proyectos se ha ejecutado en el mantenimiento de los espacios públicos?**

Dentro de los proyectos públicos realizados esta, el pintado de la casa parroquial tanto exterior con interior como también el cambio de las luminarias, lo mismo se ha realizado la ejecución de una bodega y un mueble para el almacenamiento de mercadería dentro del GAD Parroquial, también una mesa y una silla para uso del salón del cementerio.

# ADECUACIÓN DE LA CASA PARROQUIAL - PROYECTO REALIZADO

**Monto total: 2,700.00**





# LIMPIEZA Y RECOLECCIÓN DE BASURA EN LOS ESPACIOS PÚBLICOS

- **Cementerio**
- **Centro parroquial**
- **Sector el Quinche**
- **Turapalte**
- **Cuchil**
- **Tullin**
- **Santa Rosa**



# ALCANTARILLADO DE AGUAS RESIDUALES

## ■ Sector Shabalula norte

Presupuesto del 2020 del GAD  
Municipal Chordeleg.

Valor: 29.189,00



# ALCANTARILLADO DE AGUAS RESIDUALES – SECTOR CUCHIL



# ACTUALIZACIÓN DEL PDOT

- Se realizó las reuniones en las oficinas del GAD parroquial conjuntamente con el economista Wilmer Heredia técnico de logística del PDOT para la actualización de datos.



# TRABAJO SOCIAL

Trabajamos en conjunto con el compañero vocal Sr. Ramiro Ruiz en la colocación de las canastillas de basura en diferentes sectores.



# COMISIÓN SOCIO CULTURAL Y ECONÓMICO PRODUCTIVO



*Sr. Víctor Marín*

# PREGUNTAS DE LA CIUDADANIA

- **¿Cuándo se acudió a visitar a los adultos mayores y como se desarrolló la misma?**
- Se visitó en todos los sectores de la parroquia conjuntamente con la técnica del GAD Municipal, en la visita se realiza diferentes actividades de motricidad, fisioterapia se entrega kits de alimentos y en coordinación con los médicos del sub centro se realiza controles médicos y entrega de medicamentos.
- **¿Cuál es el presupuesto del sector vulnerable?**
- El presupuesto destinado para el sector vulnerable es el 10% del presupuesto general, que equivale a \$16.000
- **¿Cómo se apoyó a los artesanos de la parroquia?**
- Se apoyó con la compra de maquinaria con una inversión de \$6.000, con el objetivo que los artesanos brinden un trabajo de calidad y lo mismo optimizar el tiempo.
-

# SECTOR VULNERABLE

- ADULTO MAYOR
- PERSONAS CON DISCAPACIDAD







# ENTREGA DE KITS DE ALIMENTOS- ADULTO MAYOR



# COLONIAS VACACIONALES Y DIA DEL NIÑO



# COLONIAS VACACIONALES 2021



# PROYECTO DE PROMOCIÓN CULTURAL Y TURISTICA POR ANIVERSARIO DE PARROQUIALIZACIÓN DE LA UNIÓN



# PROYECTO PRODUCTIVO CONVENIO MAG



# APOYO A COMISIONES



# COMISIÓN ASENTAMIENTOS HUMANOS, MOVILIDAD Y CONECTIVIDAD



*Sr. Miguel Cabrera*



# PREGUNTAS DE LA CIUDADANIA

- **¿Por qué no se ejecutó el presupuesto del sector Tullin?**
- Por que se dio prioridad para que se realice el alquiler de maquinaria mismo que no se contaba con todo el equipo caminero para realizar el mantenimiento en las diferentes vías de la parroquia.
- **¿Qué proyectos se han realizado para mejorar la vialidad en la parroquia?**
- Se realizó un proyecto de mantenimiento vial en el cual se dio el mantenimiento en las vías de los diferentes sectores de la parroquia con la maquinaria.
- **¿Por qué la maquinaria pasa dañada mucho tiempo e impide el paso a Quiguana?**
- El tractor se ha gestionado con el GAD Municipal, por lo tanto, el GAD Municipal tendría que dar el arreglo de la misma como GAD Parroquial se ha pedido que se dé la solución de la misma.
- **¿Cuál fue el mantenimiento vial en Shabalula?**
- Se dio la limpieza de cunetas y derrumbes de la vía Shabalula – Sauce, también se ha realizado la gestión del tractor para dar el mantenimiento de la misma vía.

*Mantenimiento y limpieza de vías, cunetas, derrumbos con maquinaria y colocación de material de bacheo a nivel de lastre.*



# Limpieza de cunetas derrumbos y daños en las vías

## Shabalula-Sauce



## Cuchil



# Pungohuayco - Centro parroquial

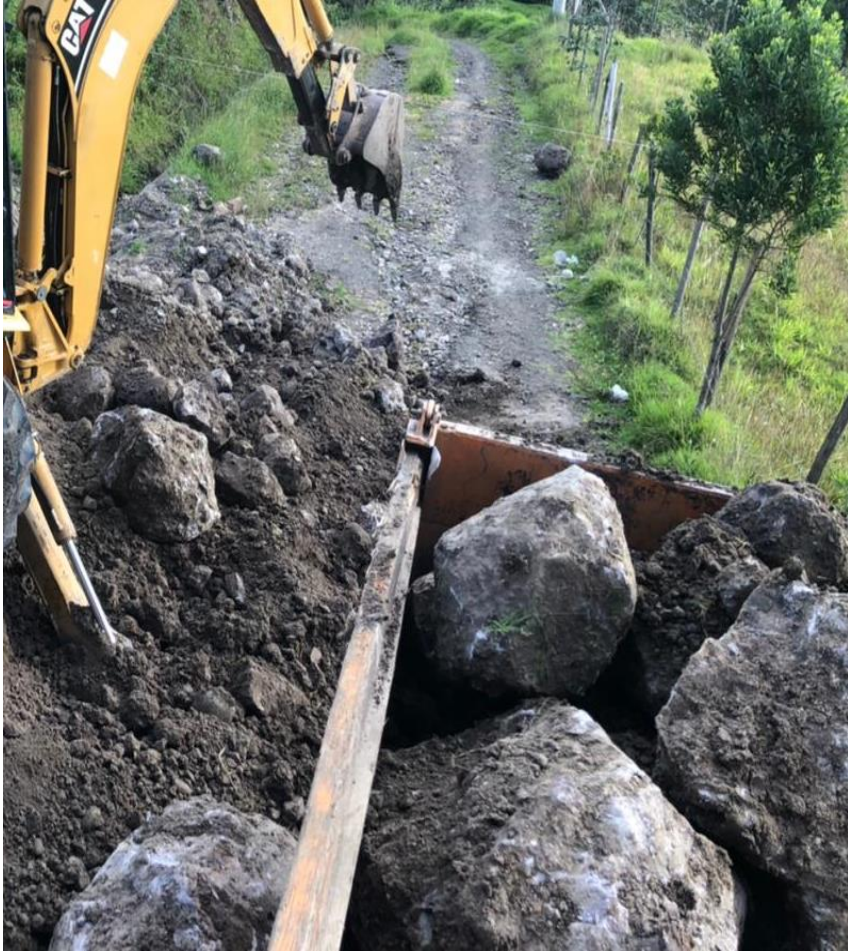

# Jullin



# Shucos



## Quinche



## Shabalula hasta la Unión



# Bacheo a nivel de lastre en las vías

*vía La Unión-Cuchil-Shucos*



# *vía subida a Tullin*





# *vía Tullin-Shabalula*

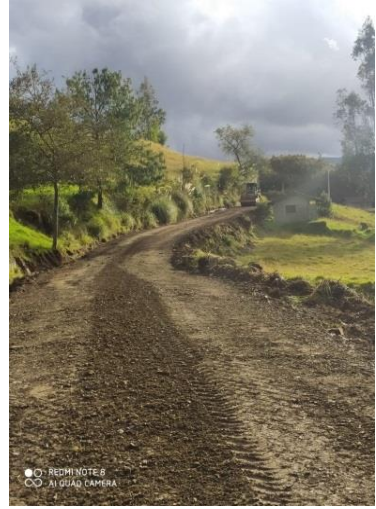

# *Curvas de la vía Chocar-Capilla*



# Fumigación de cunetas



## Cumplimiento de delegaciones y designaciones

Designado como administrador para los **ESTUDIOS DEFINITIVOS DE INGENIERIAS PARA EL DISEÑO GEOMETRICO Y DE PAVIMENTOS PARA LAS VIAS DE LA PARROQUIA LA UNIÓN EN UNA EXTENSIÓN APROXIMADA DE 2.8KM.**

- Guaylo el Quinche
- La unió-Gulag
- Vía principal la Unión- Allpapana
- **ESTUDIOS PARA LA EVALUACIÓN FUNCIONAL DE LA VÍA CHORDELEG – PARROQUIA LA UNIÓN**

# Vía Guaylo el Quinche



# GESTIÓN

- Se realiza la gestión de maquinaria motoniveladora retroexcavadora y volquetas al GAD Municipal de Chordeleg para realizar el mantenimiento vial en la Parroquia.



# Trabajos en la emergencia por las fuertes lluvias en la Parroquia



# Trabajos en los diferentes sectores con la comunidad



# Apoyo a las diferentes comisiones







GRACIAS POR  
SU ATENCIÓN